BIZMILLA®
TRAVEL & TOURS

PAKEJ UMRAH
EKONOMI
3 STAR

FULLBOARD TERMASUK VISA

BERMULA DARI
RM6990*

* HARGA TERMASUK BAYARAN VISA TAMBAHAN RM350
* HARGA TERMASUK BAYARAN MUTAMER VISA INSURAN SAUDI RM220

12 HARI 10 MALAM

PN. MILA JIRIN
CEO BIZ MILLA
TRAVEL & TOURS

KUL-JED/MED-KUL
KUL-MED/JED-KUL
malaysia airlines

UMRAH MAQBULLAH
DESTINASI TERINDAH

BIZ MILLA TRAVEL & TOURS
2020 / 1442H

TOURISM MALAYSIA
MATTA

NO. LESEN : KPK/LN5503

www.bizmillatravel.com

KELEBIHAN BIZMILLA TRAVEL & TOURS

PENERBANGAN TERUS
KUL-JED/MED-KUL
KUL-MED/JED-KUL

MAS AIRLINE
Jadual Penerbangan

MUTAWWIF
Berpengalaman

JARAK DEKAT
Hotel Makkah - 150m - 300m
Hotel Madinah - 100m

UMRAH
Sebanyak 3X

PERCUMA
Air Zam Zam
5 Liter

ZIARAH
Makkah & Madinah

PERCUMA
Medical Card
- IN-PATIENT sehingga RM10,000
- OUT-PATIENT sehingga RM1,500

HOTEL 3***
MAKKAH HOTEL
(Mira Saha / Mira Ajyad)

HOTEL 3***
MADINAH HOTEL
(Ansar Jadid)

BIZMILLA®
TRAVEL & TOURS

MADINAH HOTEL
ANSAR JADID
@ SETARAF

MAKKAH HOTEL
MIRA SAHA / MIRA AJYAD
@ SETARAF

MUSIM BIASA

Bilik 4	:RM6,990
Bilik 3	:RM7,490
Bilik 2	:RM8,190
Bayi 0-24bln	:RM1,500
Kanak2 (tidak berkatil) 2thn-11thn	:RM5,990

** HARGA TERMASUK BAYARAN VISA TAMBAHAN RM350.*
** HARGA TERMASUK BAYARAN MUTAMER VISA INSURAN SAUDI RM220.*
** TAMBAHAN RM500 DARIPADA HARGA MUSIM BIASA UNTUK PENERBANGAN MUSIM CUTI.*
** UPGRADE TIKET PENERBANGAN KEPADA BUSINESS CLASS, TAMBAHAN RM1,500 DAN RM2,600 UNTUK BUSINESS SUITES.*

EKSKLUSIFNYA PAKEJ KAMI :-

PERCUMA
Medical Card

PENERBANGAN TERUS
KUL - JED/MED - KUL
KUL- MED/JED - KUL

JARAK DEKAT
HOTEL MAKKAH - 150M - 300M
HOTEL MADINAH - 100M

INSURANCE
Pelan Takaful

HOTEL
Makkah - 3***
Madinah - 3***

HARGA
Termasuk VISA

PAKEJ UMRAH EKONOMI TERMASUK

- ✓ Penerbangan Terus **KUL-JED/MED-KUL atau KUL-MED/JED-KUL**
- ✓ Penerbangan menggunakan kapal terbang **MAS AIRLINE (Kelas Ekonomi)**
- ✓ Pakej adalah untuk **12 HARI 10 MALAM (6 Malam Di Makkah dan 4 Malam di Madinah**
- ✓ Hotel di Makkah : **MIRA SAHA / MIRA AJYAD 150m - 300m @ setaraf**
- ✓ **SARAPAN, MAKAN TENGAH HARI & MAKAN MALAM** disediakan di Makkah
- ✓ Hotel di Madinah : **HOTEL ANSAR JADID / TAIBA TOWER** atau setaraf
- ✓ **SARAPAN, MAKAN TENGAH HARI & MAKAN MALAM** disediakan di Madinah
- ✓ **BAS** Pengangkutan **(Airport ke Airport , Jeddah - Makkah - Madinah)**
- ✓ **MEDICAL CARD** (sepanjang di Makkah dan Madinah) : **IN-PATIENT sehingga RM10,000 / OUT-PATIENT sehingga RM1,500**
- ✓ **MUTAWWIF** berpengalaman dari Bizmilla Travel & Tours di Makkah & Madinah
- ✓ **UMRAH 3 KALI** bersama mutawwif
- ✓ **ZIARAH** Kota Makkah & Kota Madinah
- ✓ Pelan Takaful **(INSURANCE)** bagi kematian dan kemalangan berkelompok
- ✓ **PERCUMA** Air Zam Zam 5 Litter
- ✓ **percuma set BAGASI (check in luggage 24, hand carry luggage 20, sling bag & shoes bag) dari Biz Milla Travel & Tours**

PAKEJ UMRAH EKONOMI TIDAK TERMASUK

- ✕ Perkhidmatan tambahan dilapangan terbang (Porter, tambahan berat bagasi atau lain lain perkhidmatan)
- ✕ Perkhidmatan tambahan di hotel (room service, in-room dining, dobi, telephone, tip dan lain lain perkhidmatan)
- ✕ Tambahan caj visa bagi Jemaah **BUKAN WARGANEGARA** Malaysia
- ✕ Makan Minum semasa transit (melainkan dinyatakan)

BIZMILLA®
TRAVEL & TOURS

FOTO HOTEL
MAKKAH HOTEL
MIRA SAHA / MIRA AJYAD

4491 KING ABDUL AZIZ RD, AJYAD, MECCA, SAUDI ARABIA

MIRA SAHA
3 STAR HOTEL

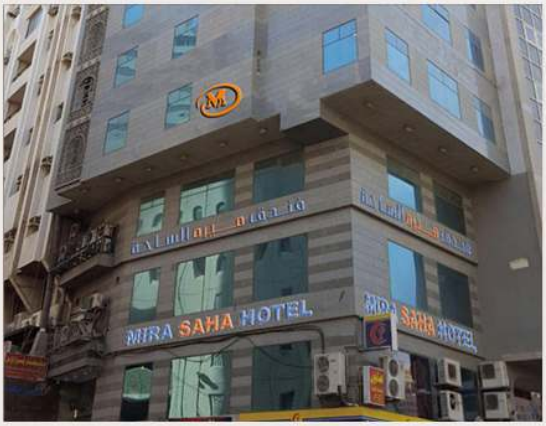

BIZMILLA®
TRAVEL & TOURS

PETA LOKASI MAKKAH HOTEL
MIRA SAHA / MIRA AJYAD

4491 KING ABDUL AZIZ RD, AJYAD, MECCA, SAUDI ARABIA

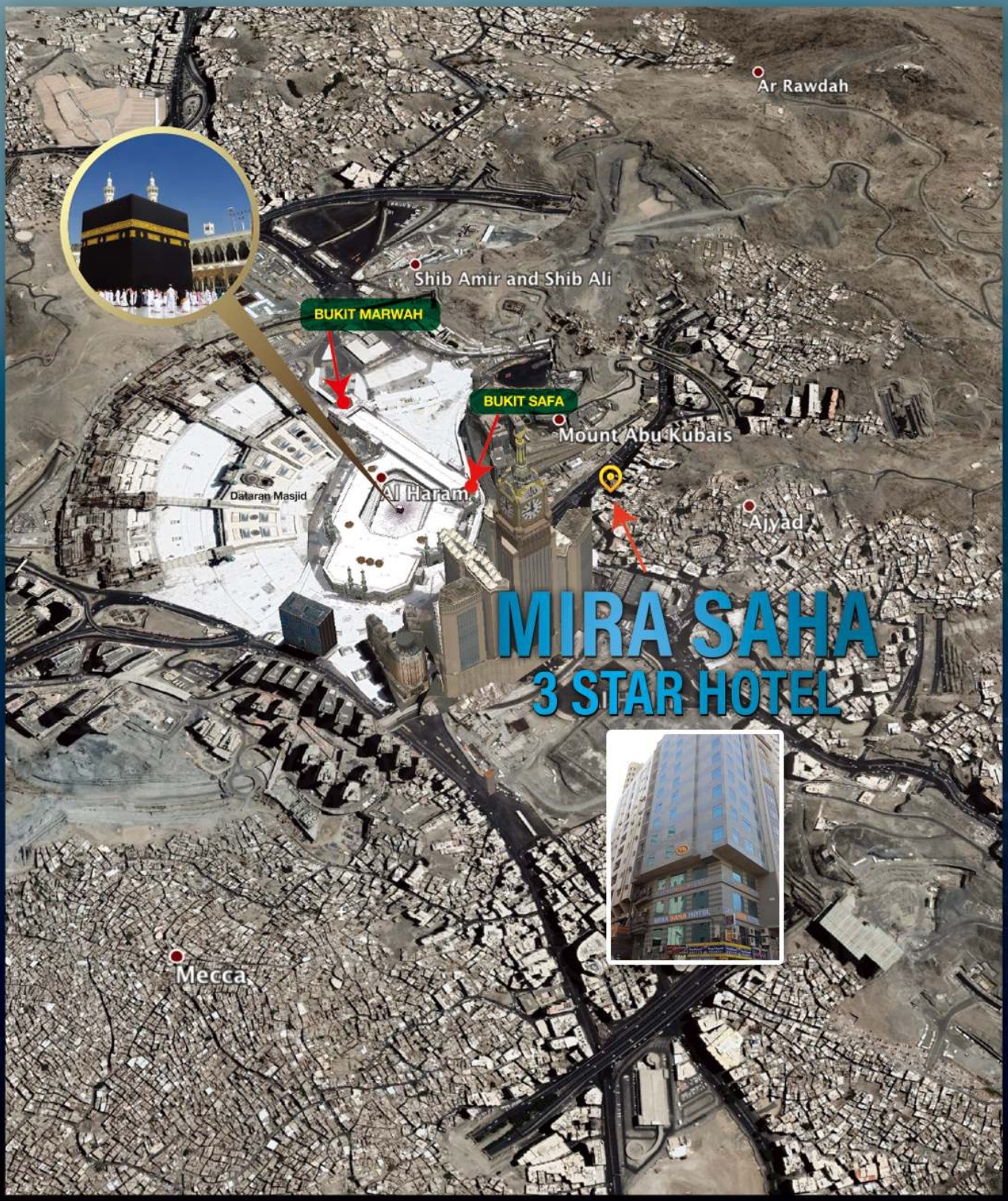

BIZMILLA®
TRAVEL & TOURS

FOTO HOTEL MADINAH
ANSAR JADID

CENTRAL AREA, 99999 AL MADINAH, SAUDI ARABIA

ANSAR JADID
3 STAR HOTEL

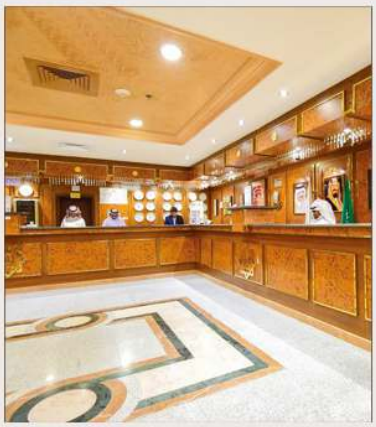

BIZMILLA®
TRAVEL & TOURS

PETA LOKASI MADINAH
ANSAR JADID

CENTRAL AREA, 99999 AL MADINAH, SAUDI ARABIA

BIZMILLA®
TRAVEL & TOURS

PAKEJ UMRAH PENERBANGAN TERUS
MALAYSIA AIRLINES

SEKTOR (KUL- JED/MED - KUL) (KUL - MED/JED - KUL)

AIRBUS A380

KELAS EKONOMI

KELAS PERNIAGAAN

KELAS PERTAMA

AIRBUS A330

TARIKH CADANGAN PENERBANGAN PAKEJ EKONOMI

MUSIM BIASA	Ber 4	RM 6,990	SEP 2020 / 1442H	10th Sept - 20th Sept 30th Sept - 10th Oct	KUL-JED/MED-KUL @ KUL-MED/JED-KUL
	Ber 3	RM 7,490			
	Ber 2	RM 8,190	OCT 2020 / 1442H	14th Oct - 24th Oct 29th Oct - 8th Nov	KUL-JED/MED-KUL @ KUL-MED/JED-KUL
	2thn - 11thn (Tidak Berkatil)	RM 5,990			
	Bayi 0 - 24bln	RM 1,500	NOV 2020 / 1442H	5th Nov - 15th Nov 12th Nov - 22nd Nov	KUL-JED/MED-KUL @ KUL-MED/JED-KUL
MUSIM CUTI	Ber 4	RM 7,490	NOV 2020 / 1442H	19th Nov - 29th Nov 26th Nov - 5th Dec	KUL-JED/MED-KUL @ KUL-MED/JED-KUL
	Ber 3	RM 7,990			
	Ber 2	RM 8,690	DEC 2020 / 1442H	9th Dec - 19th Dec 16th Dec - 26th Dec 23rd Dec - 2nd Jan 31st Dec - 10th Jan	KUL-JED/MED-KUL @ KUL-MED/JED-KUL
	2thn - 11thn (Tidak Berkatil)	RM 6,490			
	Bayi 0 - 24bln	RM 1,500			

BIZMILLA®
TRAVEL & TOURS

LOKASI HOTEL-HOTEL DI MAKKAH

01 فندق صفوة الغفران AL-GHUFRAN SAFWAH HOTEL

02 فنادق دار الإيمان DAR AL-EIMAN HOTELS

03 Hotel & Residence Hajar Tower MÖVENPICK

04 فندق ساعة مكه فيرمونت MAKKAH CLOCK ROYAL TOWER A FAIRMONT HOTEL

05 pullman HOTELS AND RESORTS

06 سويسوتيل المقام مكة swissôtel AL-MAQAM MAKKAH

07 MILLENNIUM HOTELS AND RESORTS

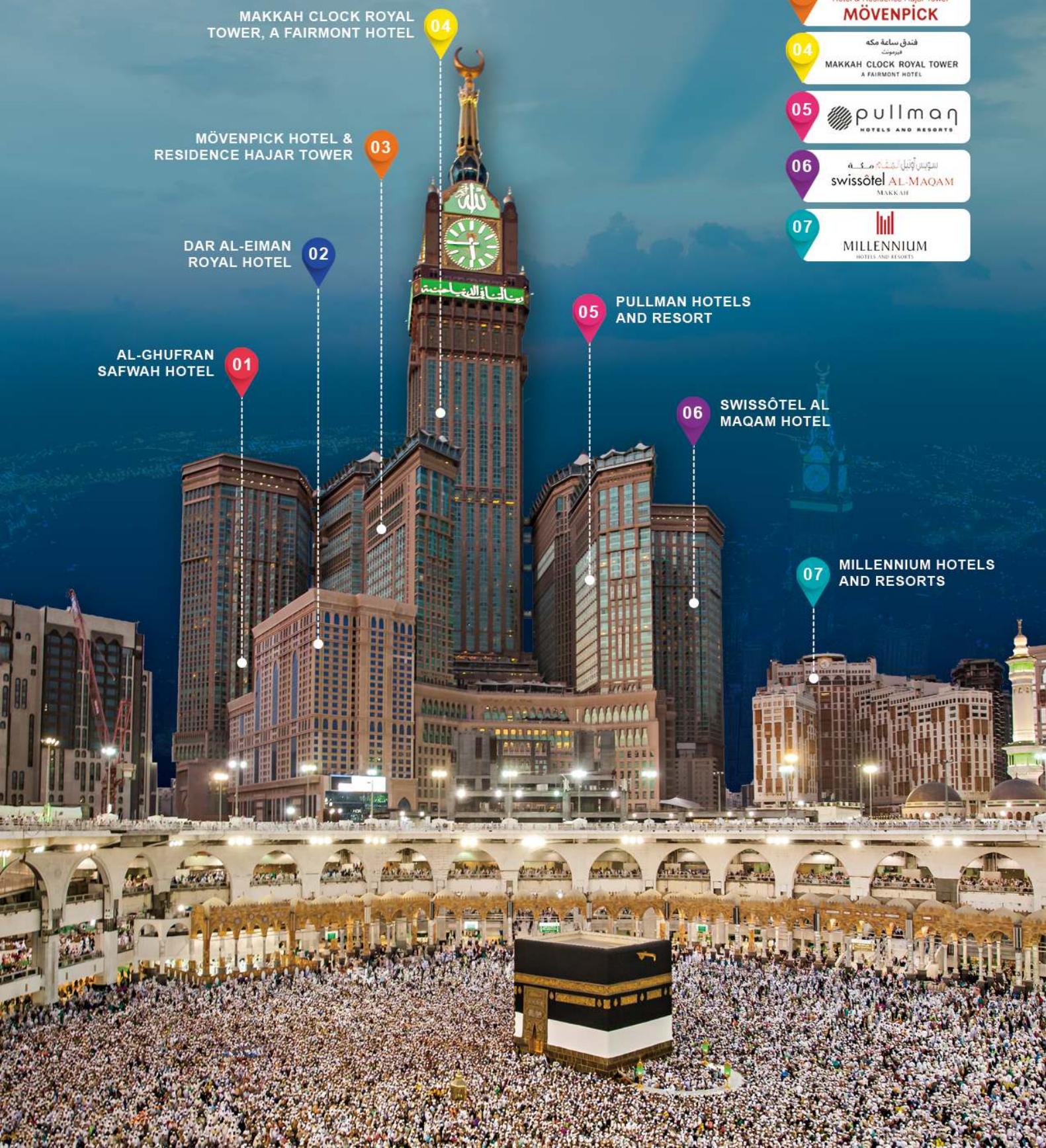

BIZMILLA® TRAVEL & TOURS

ATURCARA PROGRAM PAKEJ UMRAH EKONOMI
12HARI 10MALAM

01

HARI PERTAMA
KUALA LUMPUR – JEDDAH – MEKAH / UMRAH WAJIB
Jemaah dikehendaki berada di Lapangan Terbang KLIA sekurang – kurangnya 5 jam sebelum berlepas dari Kuala Lumpur ke Jeddah. Jemaah terus daftar masuk Hotel di Mekah. Jemaah akan rehat seketika dan menunaikan ibadat umrah yang akan dibimbing oleh mutawwif.

02

HARI KEDUA
MEKAH
Jemaah bebas beribadat dan melakukan aktiviti sendiri.

03

HARI KETIGA
MEKAH / ZIARAH 1 / UMRAH KE-2
Jemaah akan dibawa menziarahi beberapa tempat bersejarah di kota mekah seperti Bukit Thur, Padang Arafah, Mudzalifah, Mina, dan akhir sekali Ja'ranah. Jemaah yang ingin mengerjakan umrah atau umrah badal bolehlah bermiqat (Berniat dan memakai ihram) disini.

Nota: *Tertakluk kepada perubahan semasa / situasi jemaah semasa.*

04

HARI KEEMPAT
MEKAH / UMRAH KE 3
Jemaah akan dibimbing oleh mutawwif untuk ke Tana'im. Jemaah akan berniat umrah dan melaksanakan ibadat umrah.

05

HARI KELIMA
MEKAH
Jemaah bebas beribadat dan melakukan aktiviti sendiri.

06

HARI KEENAM
MEKAH
Jemaah bebas beribadat dan melakukan aktiviti sendiri.

07

HARI KETUJUH
MEKAH / MADINAH
Sebelum zohor, Jemaah dikehendaki melakukan TAWAF WIDA' dan bertolak ke Madinah dengan menaiki bas.

08

HARI KELAPAN
MADINAH / ZIARAH DALAM
Jemaah akan dibawa ke Masjid Nabawi dan menziarahi Makam Rasulullah S.A.W serta perkuburan Baqi' pada sebelah pagi.

09

HARI KESEMBILAN
MADINAH / ZIARAH LUAR
Jemaah akan dibawa menziarahi Masjid Quba', Bukit Uhud, Masjid Qiblatain, Masjid Khandaq (Tidak berhenti, hanya lalu sahaja) dan Kebun @ Pasar Kurma.

10

HARI KESEPULUH
MADINAH
Jemaah bebas beribadat dan melakukan aktiviti sendiri.

11

HARI KESEBELAS
MADINAH
Jemaah melakukan Ziarah Wida' sebelum daftar keluar dan bertolak ke Lapangan Terbang untuk bertolak ke Kuala Lumpur.

Nota: *Jemaah dikehendaki berada di airport 5 jam sebelum berlepas.*

12

HARI KEDUA BELAS
KUALA LUMPUR
Dijangka tiba di Kuala Lumpur.

TERMA DAN SYARAT PAKEJ UMRAH EKONOMI

1. PEMBAYARAN

1) Deposit pakej umrah adalah RM1,000 setiap seorang Jemaah
2) Bayaran penuh perlulah diselesaikan **45 hari SEBELUM** tarikh penerbangan
3) Pembayaran perlulah dibuat kepada BIZ MILLA TRAVEL & TOURS SDN BHD
4) Maklumat akaun :

Nama Bank	**: MAYBANK**
Nama Akaun	**: BIZ MILLA TRAVEL & TOURS SDN BHD**
Nombor Akaun	**: 5686 1200 8756**

2. TUKARAN MATAWANG ASING

Sebarang perubahan harga pakej umrah tertakluk kepada perubahan semasa matawang asing, kenaikan harga tiket penerbangan dan surcaj bahan api.

3. PINDAAN

Pihak Bizmilla Travel & Tours berhak meminda sebarang pakej umrah, atucara perjalanan, tarikh penerbangan dan lain lain (mengikut keadaan) atas sebab sebab tertentu. Pihak pelanggan akan diberikan notis awal sekiranya berlaku sebarang pindaan.

4. PEMBATALAN / SURCAJ PEMBATALAN PAKEJ

Sekiranya pelanggan ingin menunda / membatalkan tempahan pakej umrah, pelanggan perlu mengisi borang pembatalan terlebih dahulu bagi mengenal pasti status proses yang telah dibuat oleh pihak Bizmilla Travel & Tours.

Permohonan Penundaan / pembatalan tertakluk kepada perkara 3.2.1 dan 3.2.2 Jadual keempat Akta Industri Pelancongan 1992 seperti berikut :

PERKARA 3.2.1 :

Penundaan / Pembatalan 45 hari atau lebih sebelum tarikh berlepas, fi pentadbiran minimum sebanyak RM30 atau 2% daripada tambang perlancongan (mengikut yang mana mana yang lebih tinggi) seorang akan dikenakan.

PERKARA 3.2.2 :

22 - 44 hari bekerja sebelum tarikh berlepas	: Perlucutan deposit perlancongan
15 - 21 hari bekerja sebelum tarikh berlepas	: 35% daripada tambang pelancongan
08 -14 hari bekerja sebelum tarikh berlepas	: 50% daripada tambang perlancongan
03 - 07 hari bekerja sebelum tarikh berlepas	: 75% daripada tambang perlancongan
02 hari bekerja tau kurang sebemul tarikh berlepas	: 100% daripada tambang pelancongan

5. CAJ TAMBAHAN JIKA :

1) Bayaran visa penuh, sekiranya urusan visa telah dibuat sewaktu penundaan / pembatalan
2) Bayaran penuh tambang pelancongan atau surcaj pembatalan sekiranya tiket penerbangan telah dicetak sewaktu penundaan / pembatalan
3) Surcaj tambahan RM300 sekiranya beg dan buku panduan tidak dipulangkan dalam keadaan asal semasa pembatalan.

UMRAH MAQBULLAH
DESTINASI TERINDAH

HUBUNGI KAMI UNTUK MAKLUMAT LANJUT

+6019 388 4956
+6012 678 5479
+6012 777 1232

BIZMILLA®
TRAVEL & TOURS
www.bizmillatravel.com

UMRAH | HAJI | VISA | VISIT MALAYSIA (INBOUND) | LEISURE HOLIDAYS (OUTBOUND)

BIZ MILLA TRAVEL & TOURS SDN BHD (812475A)
B-02-05, LEVEL 2, THE PLACE, JALAN USJ 25/1, ONE CITY, 47650 SUBANG, SELANGOR

+6019 388 4956
+6012 678 5479

inquiry@bizmillatravel.com

+603 5022 3227
+603 5022 3267